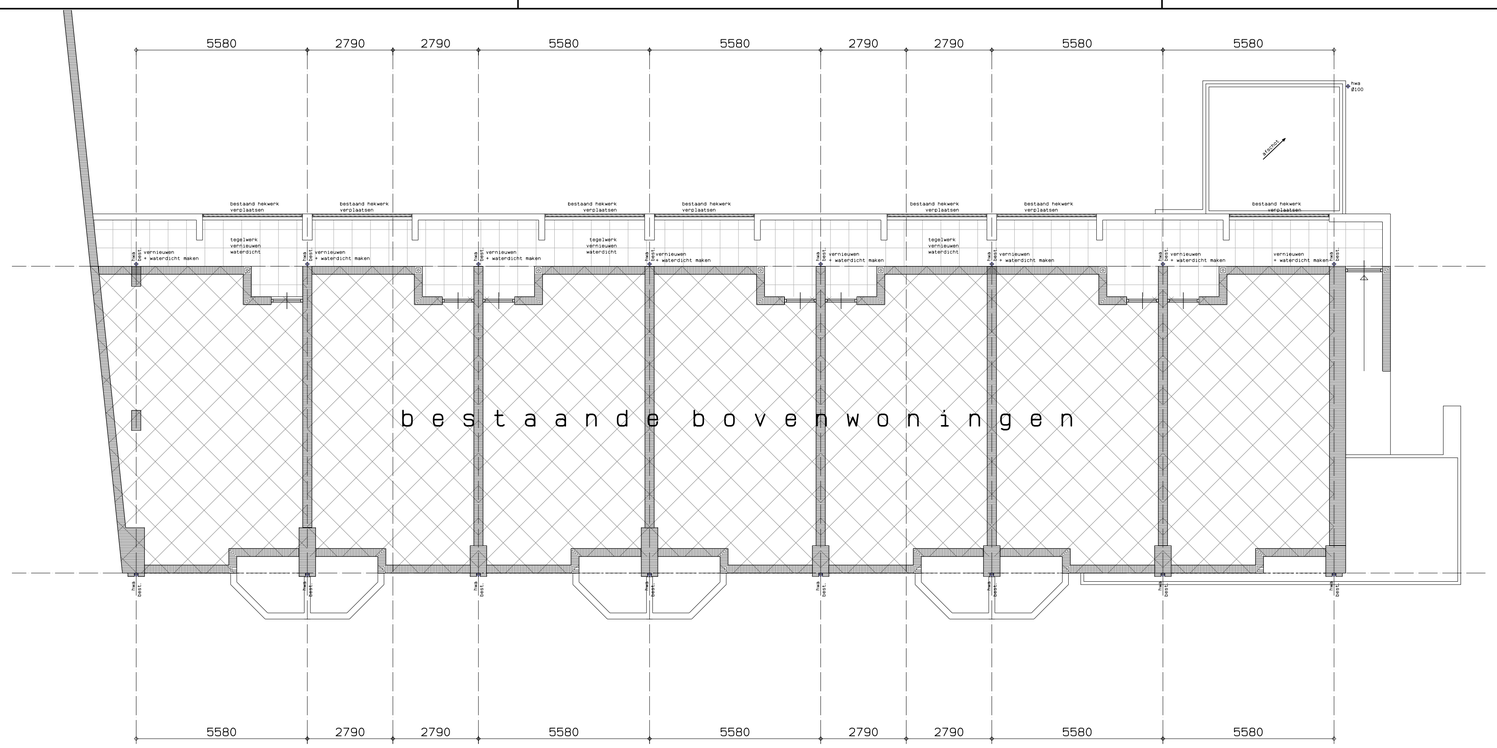

1e Verdieping

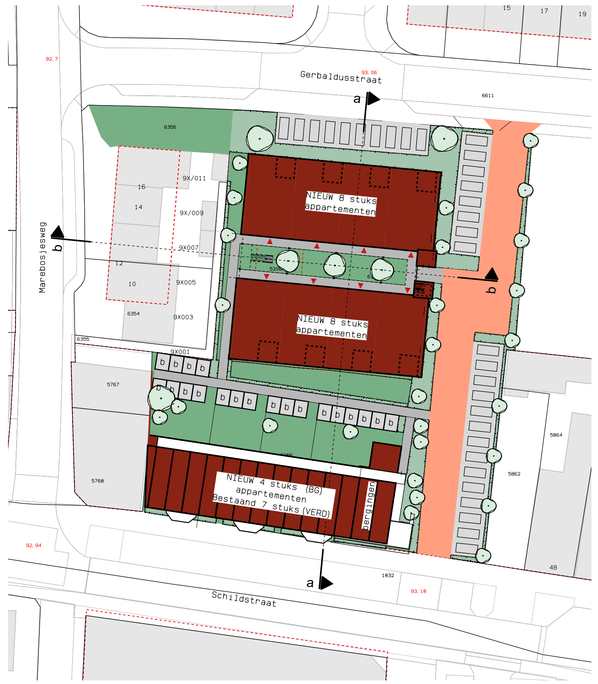

Situatie Gemeente Brunssum
Sectie C, nr 5208-6126-6127-6407
6408-5863-6656-6657
6658-6659-5861

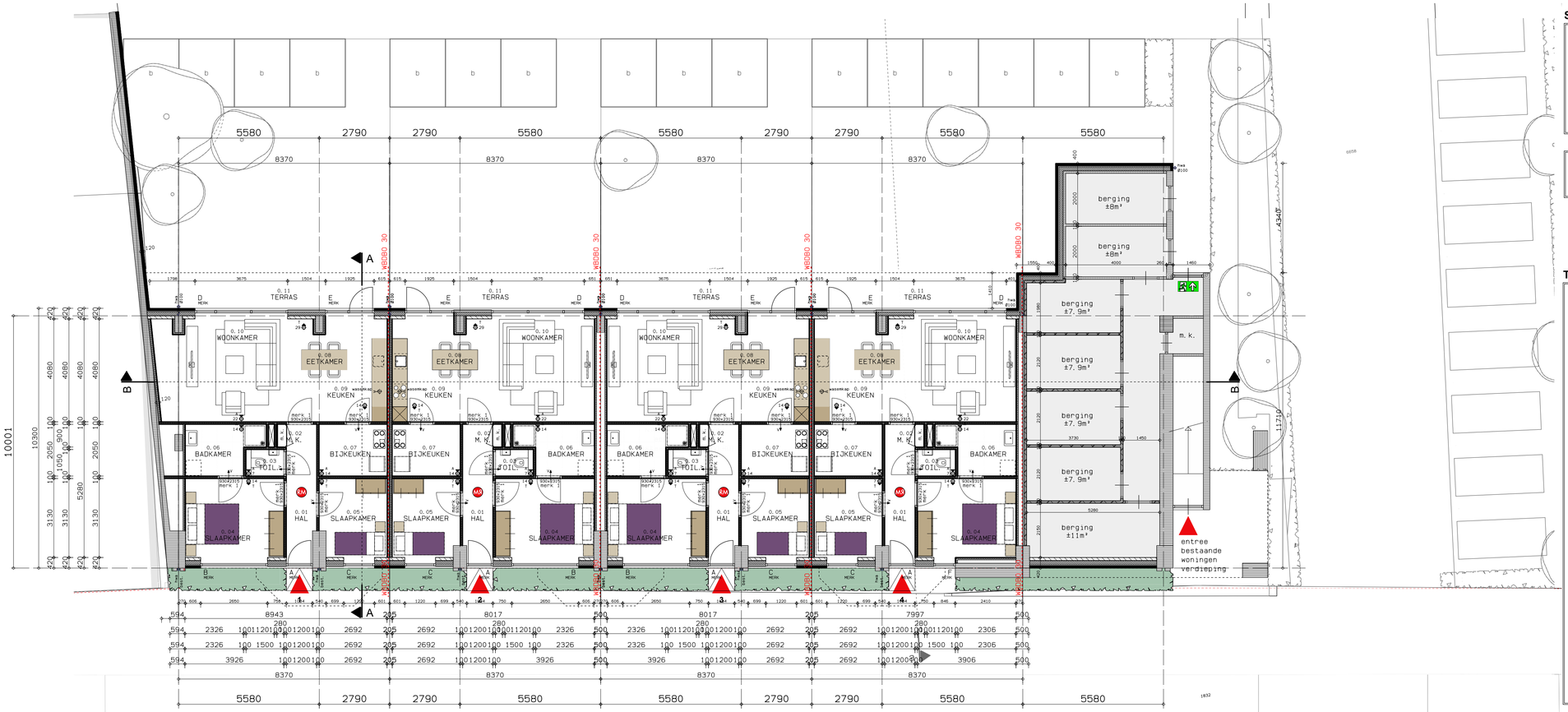

Begane grond

SYMBOLEN/MATERIALEN

BAKSTEEN	ALLE BINNENDEUREN STOMP, TENZIJ ANDERS AANGEGEVEN.
LICHTE SCHEIDINGSWAND	LEUNINGEN-VLOERAFSCHEIDINGEN VOLDOEN AAN AFD. 2.3 VAN HET BOUWBESLUIT O.A.: -GEEN OPSTAPMOGELIJKHEID TUSSEN 0,2 EN 0,7M BOVEN VLOER. -GEEN OPENINGEN GROTER DAN 0,1M
KALKZANDSTEEN	
METALSTUD WAND GEISOLEERD	
VENTILATIEPUNT VENTILATIESTROMING	
RM ROOKMELDER conform NEN2555	

ALLE MATEN IN HET WERK TE METEN CQ CONTROLEREN

ALLE HOUT-, BETON- EN STAALCONSTRUCTIES UITVOEREN VLGNS TEKENING EN BEREKENING VAN DE CONSTRUCTEUR

ALLE VENTILATIEPUNTEN ZIJN INDICATIEF. PUNTEN CONFORM INSTALLATEUR

gebruiksoppervlakte/ruimte

gebruiksoppervlakte

verkeersruimte

TECHNISCH RENVOOI

- GESCHEIDEN RIOOLSYSTEEM TOEPASSEN (KLEUREN VOLGENS GELDENDE NEN-NORM), CONFORM "WET OP DE WATERHUISHOUDING" VERGUNNING AANVRAGEN BIJ WATERSCHAP.
- LEIDINGVERLOOP, AANSLUITPUNTEN EN DIMENSIONERING EN VERVAL VOLGENS TEKENING EN BEREKENING INSTALLATEUR.
- ALLE NOODZAKELIJKE BOUWKUNDIGE VOORZIENINGEN AAN TE BRENGEN WELKE NOODZAKELIJK ZIJN VOOR HET AANBRENGEN VAN DOORVOEREN TBV ALLE INSTALLATIES.
- ALLE NOODZAKELIJKE THERMISCHE, AKOESTISCHE EN BRANDW. VOORZIENINGEN AANBRENGEN ALS GELDENDE VOOR OMLIGGENDE EN AANSLUITENDE MATERIALEN.
- ELECTRISCHE INSTALLATIE NEN 1010 en NEN-EN-IEC 60079-14
- METERKAST VOLGENS NEN 2768/2778, VENTILATIEROOSTERSONDER EN BOVEN IN DEUR VOLGENS DE GELDENDE VOORSCHRIFTEN
- BRANDBESTRIJDING BRANDBLUSTOESTELLEN VOLDOET AAN BRANDKLASSE B EN C CONFORM DE NEN-EN2 EN NEN-EN3 PRESTATIE-EISEN-BEPROEVINGSMETHODEN GEBASEERD OP NEN-EN 3-7
- ALLE NEN-, NEN-EN EN NPR BLADEN WELKE BETREKKING HEBBEN OP DE TOEGEPASTE MATERIALEN EN CONTRUCTIES ZIJN VAN TOEPASSING. BIJ DE VERMELDE VOORSCHRIFTEN EN NORMEN HOREN AUTOMATISCH DE LAATSTE AANVULLINGS- EN CORRECTIEBLADEN, HERZIENINGEN EN VERWIZIING NAAR ANDERE NORMEN, VOORSCHRIFTEN EN RICHTLIJNEN
- BELASTINGEN EN BELASTINGCOMBINATIES CONSTRUCTIE EN UITERSTE GRENSTOESTAND VLGS TEKENING EN BEREKENING VAN DE CONTRUCTEUR
- GELUIDWERING UITWENDIGE SCHEIDINGSCONSTRUCTIE EN GELUIDABSORBTIE VOLGENS GELDENDE EISEN UIT HET BOUWBESLUIT
- BENG-BEREKENING NIET VAN TOEPASSING
- VENTILATIE BEREKENING EN VOORZIENINGEN (INCL. BOUWKUNDIGE) CONFORM LEIDINGSCHEMA'S, TEKENING EN BEREKENING INSTALLATEUR
- ALLE TOEGEPASTE MATERIALEN DIENEN TE VOLDOEN AAN HET GESTELDE IN (TABEL 2.66) ART. 2.73, 7.2 EN 7.4 T/M 7.10 UIT HET BOUWBESLUIT.
- BRANDBESTREIDINGSMIDDELEN VLGNS EISEN BOUWBESLUIT EN TER GOEDKEURING BRANDWEER
- BRANDBESTREIDING BRANDBLUSTOESTELLEN VOLDOET AAN BRANDKLASSE B EN C CONFORM DE NEN-EN2 EN NEN-EN3 PRESTATIE-EISEN-BEPROEVINGSMETHODEN GEBASEERD OP NEN-EN 3-7
- WATERPNAME MATERIALEN IN SANITAIRE RUIMTEN VOLGENS NEN2778 EN HET BOUWBESLUIT ARTILEN 3.28
- NOODSTROOMVOORZIENING EN -VERLICHTING VLGNS GESTELDE EISEN UIT HET BOUWBESLUIT EN TER GOEDKEURING BRANDWEER
- DRINK- EN WATERVOORZIENINGEN. (NEN 1006, AVWI, VEWIN BLADEN EN KIWA RICHTLIJNEN)
- LEIDINGVERLOOP, AANSLUITPUNTEN, DIMENSIONERING EN VERVAL VOLGENS DE TEKENING EN BEREKENING INSTALLATEUR EXTRA VOORZIENINGEN TBV LEIDINGWERK INSTALLATIES, ISOLATIE, GELUIDSOVERDRACHT EN ALLE BOUWKUNDIGE VORZIENINGEN.
- WERING VAN RATTEN EN MUIZEN ER MOGEN GEEN OPENINGEN IN UITWENDIGE SCHEIDINGSCONSTRUCTIE AANWEZIG ZIJN DIE GROTER ZIJN DAN 10MM UITGEZONDERD LUCHT- EN ROOK /GAS AFVOEREN
- DILATATIES IN DE TOEGEPASTE BOUWMATERIALEN VOLGENS OPGAVE CONSTRUCTEUR EN VOLGENS VERWERKINGSVOORSCHRIFTEN LEVERANCIER MATERIALEN. MET AFWERKING REKENING TE HOUDEN MET KOUDE BRUG ONDERBREKING; VOLDOEN AAN AKOESTISCHE/BRANDWERENDE EISEN
- INBRAAKWERENDHEID:HET HANG- EN SLUITWERK DIE BERIKBAAR ZIJN VOOR INBRAAK HEBBEN EEN INBRAAKWERENDHEID DIE VOLDOET AAN KLASSE 2 (NEN 5096)
- RIOLERING EN HEMELWATERAFVOEREN (CAPACITEITSBEREKENING VOLGENS GELDENDE NORMEN EN REGELGEVING GESCHEIDEN RIOOLSYSTEEM TOEPASSEN, LEIDINGVERLOOP, AANSLUITPUNTEN, DIMENSIONERING EN VERVAL VOLGENS TEKENING EN BEREKENING INSTALLATEUR.
- GAS- ELECTRA EN WATERLEIDING INSTALLATIES, ISOLATIE GELUIDSOVERDRACHT, IN HET ZICHT KOMENDE LEIDINGEN ZWART AFWERKEN, GASLEIDING GEEL SCHILDEREN
- NIET DRAGENDE WANDEN 20 MM VRIJ VAN VLOEREN HOUDEN EN DICHTEN MET STEENWOLISOLATIE.AFWERKING EN AANSLUITINGEN CONFORM GELDENDE EISEN.
- ALLE BETON-, HOUT-, EN STAALCONSTRUCTIES VOLGENS BEREKENING EN TEKENING VAN DE CONSTRUCTEUR. BETON NEN-EN 06-1:2001+A1:2004
- DE C.V. INSTALLATIE VOLGENS NEN 1078, 1087, 3026, 3028 EN NPR 3028
- ELECTRISCHE INSTALLATIE VOLGENS NEN 1010:2015+C1:2008 EN NEN 1041, 3140:1998 EN NEN-EN-IEC 60079-14 MET EXTRA GESTELDE EISEN
- GELUIDSOVERDRACHT VOLGENS GELDENDE EISEN.
- AANSLUITING SANITAIRE TOESTELLEN VOLGENS TABEL 1 EN NEN 3215
- TRAPPEN CONFORM BEPALINGSMETHODE NEN 2580 EN NEN 2778, TRAPLEVING VOLDOET AAN VOORSCHRIFT ARTIKEL 2.30/2.31 VAN HET BOUWBESLUIT, TRAPHEK EN BALUSTRADE HOOGTE 1000 MM GEEN OPSTAPMOGELIJKHEID TUSSEN 200-700 MM, SPIJLAFSTAND MAXIMAAL 100 MM

alle maten in het werk te meten cq controleren

gebruikersgever:

project: Verbouw winkelruimte tot 4 appartementen, nieuwbouw 16 appartementen te Brunssum gemeente Brunssum

omschrijving: Bestektekening: winkelruimte - begane grond - 1e verdieping

gewijzigd: 13.09.23

janssen wuts architecten

Napoleonsbaan Zuid 28
5991 ND Baarlo
Tel (077) 4771529
E-mail info@janssenwuts.nl
www.janssenwuts.nl

tekening: p.v.
schaal: 1:100
datum: -
formaat: A1
werknr: 22108
blaadnr: b. 10
aantal bladen:
maten in millimeters

J:\Projecten 2022\22108 HVG Brunssum\3 Tekenwerk\2 Admi\22000\22108 blad-b10.DRW